# Bureau à louer

70.00 m²

Luxembourg-Centre

## 2 500 € / Mois

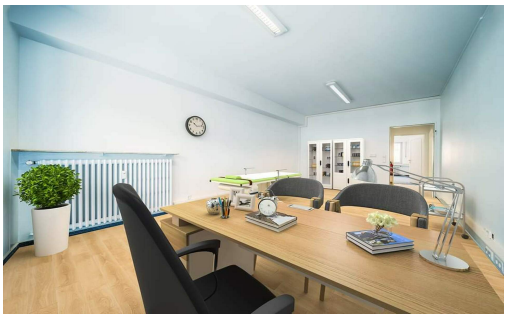

## DESCRIPTION

*** Contact direct ELISE +352 671 55 65 75 *** Je vous propose en location des bureaux complètement rénovés, meublés et idéalement situés, Bd Prince Henri, avec vue sur le parc Monterey. Situé au 3ème étage d'un immeuble avec ascenseur et à proximité de toutes commodités, ce bureau est composé comme suit : Hall d'accueil avec placards intégrés 2 bureaux individuels 25 m2 et 17 m2 Coin cuisine avec balcon Double WC (hommes/femmes) * Disponibilité à convenir * Loyer : 2.500€ * Charges : 160€ (chauffage, électricité, charges communes) N'hésitez pas à me contacter pour organiser une visite et obtenir plus d'informations.

## DETAILS DU BIEN

Nombre de chambre(s) : -
Surface : **70.00 m²**
Terrain : -
Balcon : -
Terrasse : -
Jardin : -
Garage(s) : -
Parking(s) souterrain(s) : -

Parking(s) : -
Parking collectif : -
Année de construction : -
Disponibilité : -
Nombre d'étage : -
Etage : **3**
Rénové : **non**
Meublé : **non**


**RE/MAX FORUM**

**154, avenue du X Septembre, L- 2550 Luxembourg**

**forum@remax.lu**
**https://www.remaxforum.lu/**


## DIAGNOSTICS ENERGETIQUES

### Indice énergetique