Appartement à vendre

57.00 m² 1 chambre(s)
Dippach

399 000 €

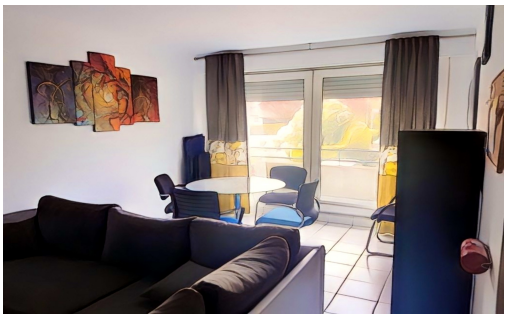

DESCRIPTION

RE/MAX Forum et Harald-Sven SONTAG (621 300 716), spécialistes de l'immobilier à Sprinkange (Dippach), vous proposent cet appartement MEUBLÉ, de 57m2, avec de beaux volumes, de 1 chambre à coucher.Il se trouve au 1e étage d'une résidence calme et bien entretenue, proche du Centre Commercial City-Concorde, de Luxembourg-ville et de Bascharage.IDÉAL POUR PRIMO-ACCÉDANTS OU POUR INVESTISSEURS ! ! !Il se compose de :- L'entrée qui dessert toutes les pièces de l'appartement - Une salle de séjour donnant sur un balcon- Une cuisine séparée et équipée - Une grande chambre- Une salle de bainUne cave, un emplacement dans la buanderie commune et un emplacement extérieur pour votre voiture complètent ce bien. Possibilité d'acquérir un garage fermé de 21m2 avec accès direct à l'appartement pour 60.000 EUR.Double-vitrage, chauffage au gaz, ascenseur. Le Syndic offre de bons services.Ce bien se trouve 35-37 route de Longwy, 4994 Sprinkange.Disponibilité à convenir. Les...

DETAILS DU BIEN

Nombre de chambre(s) : **1**
Surface : **57.00 m²**
Terrain : -
Balcon : **oui**
Terrasse : -
Jardin : -
Garage(s) : -
Parking(s) souterrain(s) : -

Parking(s) : **2**
Parking collectif : -
Année de construction : -
Disponibilité : **? convenir**
Nombre d'étage : **1**
Etage : **1**
Rénové : **non**
Meublé : **oui**

RE/MAX FORUM

154, avenue du X Septembre, L- 2550 Luxembourg

forum@remax.lu
https://www.remaxforum.lu/

DIAGNOSTICS ENERGETIQUES

Indice énergetique