Maison à vendre

600.00 m² 4 chambre(s)
Crauthem

3 950 000 €

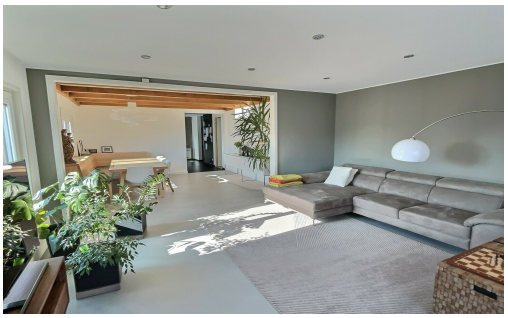

DESCRIPTION

RE/MAX Forum et Harald-Sven SONTAG (621 300 716), spécialistes de l'immobilier à Crauthem, vous proposent cette grande villa de 4 chambres à coucher (dont une suite parentale à l'écart) + un espace bureau, d'environ 605m2 (dont 300 m2 habitables), en plein centre d'un quartier résidentiel calme de Crauthem, proche de toutes commodités et des transports publics. IDÉAL POUR FAMILLES APPRÉCIANT LE CALME ET LA NATURE EN PLEIN CENTRE DE LEUR QUARTIER ! ! !Cette maison se présente sur 4 façades libres sur un terrain de 26 ares. Elle dispose de 4 chambres à coucher et d'un espace bureau.Elle se compose de :Au rez-de-chaussée :- Un Hall d'entrée avec grand vestiaire sur mesure - Une cuisine équipée et fonctionnelle, haut de gamme, avec cuisinière à gaz - Une grande salle de vie et sa salle à manger - Une seconde salle de vie sous verrière, donc très lumineuse - Un grand espace « bureau » - 3 chambres à coucher (de 18m2 à 20m2)- Une salle de douche - Un WC séparé-...

DETAILS DU BIEN

Nombre de chambre(s) : **4**
Surface : **600.00 m²**
Terrain : -
Balcon : **oui**
Terrasse : **oui**
Jardin : **oui**
Garage(s) : **2**
Parking(s) souterrain(s) : -

Parking(s) : **8**
Parking collectif : -
Année de construction : -
Disponibilité : -
Nombre d'étage : **2**
Etage : -
Rénové : **non**
Meublé : **non**

RE/MAX FORUM

154, avenue du X Septembre, L- 2550 Luxembourg

forum@remax.lu
https://www.remaxforum.lu/

DIAGNOSTICS ENERGETIQUES

Indice énergetique